

INFORMEX

A PALAVRA OFICIAL DO EXÉRCITO
INFORMEX NR 027 - DE 25 DE JULHO DE 2014

| | |
|----------------------|---|
| DISTRIBUIÇÃO: | TODAS AS ORGANIZAÇÕES MILITARES |
| DIFUSÃO: | TODOS OS MILITARES |
| ASSUNTO: | DESIGNAÇÃO DE DELEGADOS DE SERVIÇO MILITAR E CHEFES DE GABINETE DE IDENTIFICAÇÃO REGIONAL / 2015 |

1. Incumbiu-me o Sr Comandante do Exército de informar à Força que o Chefe do Departamento-Geral do Pessoal selecionou os militares para as delegacias de serviço militar e gabinetes de identificação regional no Processo Seletivo em pauta.

2. Durante o processo decisório foram priorizadas às designações em detrimento das prorrogações, visando dar oportunidade para mais militares exercerem os cargos de delegado de serviço militar e chefe de gabinete de identificação regional.

3. Considerando a nova sistemática adotada para o oferecimento das opções, onde o candidato pôde manifestar a quantidade de delegacias e gabinetes de identificação regional para os quais foi voluntário, todos foram selecionados dentro de suas opções.

INFORMAR E ESCLARECER É DEVER DO COMANDO

4. Quadros Demonstrativos e Gráficos

| Atendimento por Prioridades | | |
|-----------------------------|------------|------------|
| Prioridade | Quantidade | Percentual |
| 1ª a 5ª | 98 | 61,25% |
| 6ª a 10ª | 26 | 16,24% |
| 11ª a 15ª | 11 | 6,88% |
| 16ª a 20ª | 6 | 3,75% |
| 21ª a 25ª | 6 | 3,75% |
| 26ª a 30ª | 2 | 1,25% |
| Acima da 30ª | 11 | 6,88% |

| Atendimento por Posto | | |
|-----------------------|------------|------------|
| Posto | Quantidade | Percentual |
| Maj | 1 | 0,62% |
| Cap QAO | 16 | 10,00% |
| 1º Ten QAO | 41 | 25,63% |
| 2º Ten QAO | 102 | 63,75% |

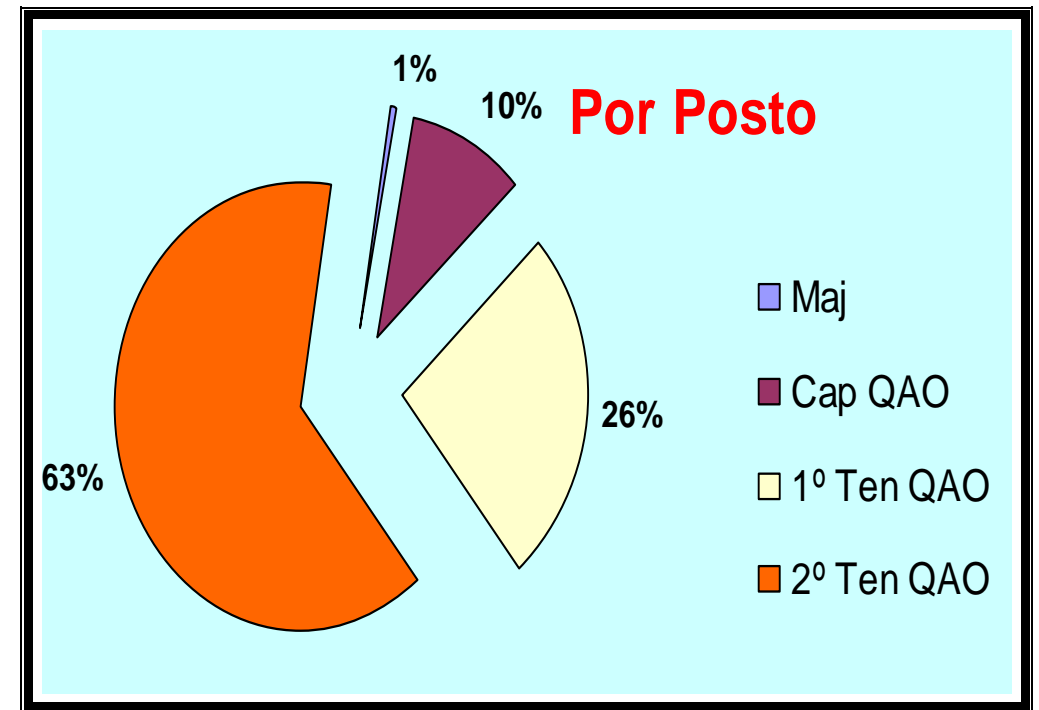
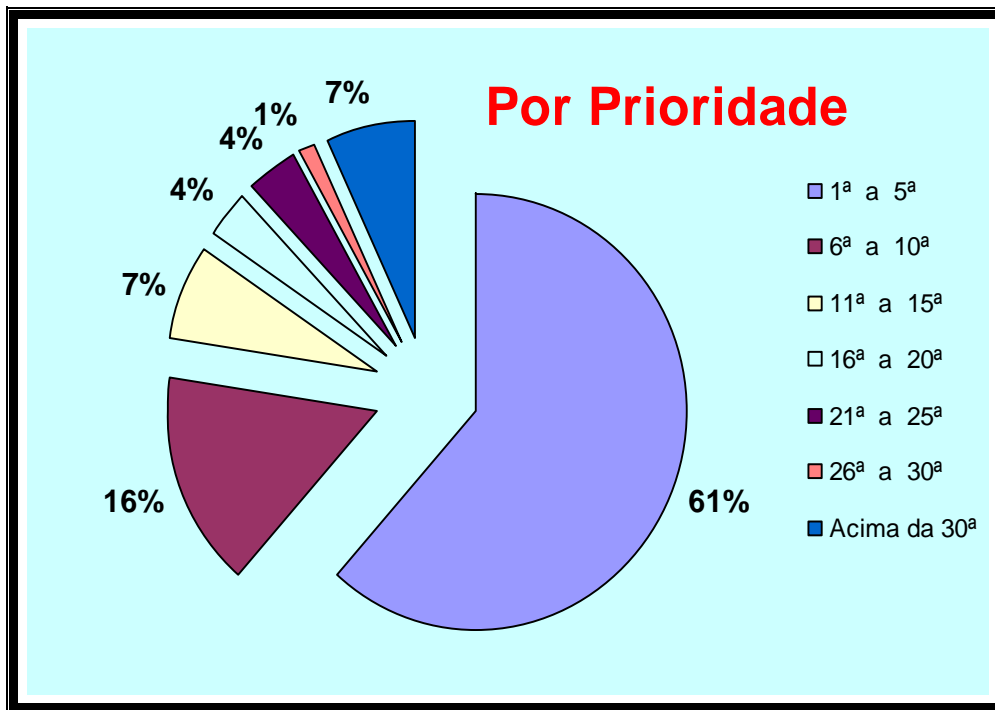

INFORMAR E ESCLARECER É DEVER DO COMANDO

5. O Chefe do Departamento-Geral do pessoal parabeniza e cumprimenta os militares, a seguir relacionados, por terem sido escolhidos em um processo seletivo com 1.019 participantes, para cumprirem a honrosa missão de constituir-se em mais um importante elo entre o Exército e os vários municípios brasileiros.

a. COMANDO MILITAR DA AMAZONIA (CMA)

| Ordem | Del SM /GIR | Cidade | UF | Posto | QMS | Nome |
|--------------|---------------------|-----------------|-----------|--------------|---------------|----------------------------------|
| 1 | 2ª Del SM / 29ª CSM | Itacoatiara | AM | Cap | QAO ADM G INT | JOÃO BATISTA DA COSTA |
| 2 | G I R - Cmdo 12ª RM | Manaus | AM | Cap | QAO ADM G COM | TOMAZ NETO TELES CARNEIRO |
| 3 | 6ª Del SM / 31ª CSM | Humaitá | AM | 1º Ten | QAO MB | NELSON JUAREZ DA SILVA RODRIGUES |
| 4 | 4ª Del SM / 29ª CSM | Tefé | AM | 1º Ten | QAO MB | KLEBER BASTOS GOMES |
| 5 | 3ª Del SM / 31ª CSM | Vilhena | RO | 1º Ten | QAO ADM G INF | ELIEUSON JOSÉ DE CASTRO |
| 6 | 4ª Del SM / 31ª CSM | Cruzeiro do Sul | AC | 2º Ten | QAO ADM G INF | DARI PAULINO CARLOS FILHO |
| 7 | 3ª Del SM / 29ª CSM | Manaus | AM | 2º Ten | QAO ADM G CAV | ARMINDO DE LIMA MARQUES |
| 8 | 1ª Del SM / 31ª CSM | Porto Velho | RO | 2º Ten | QAO ADM G INF | MARCUS VINICIUS JOSE DE PAULA |
| 9 | 5ª Del SM / 29ª CSM | Tabatinga | AM | 2º Ten | QAO ADM G INF | CARLOS PEREIRA DA COSTA |

b. COMANDO MILITAR DO LESTE (CML)

| Ordem | Del SM/GIR | Cidade | UF | Posto | QMS | Nome |
|--------------|----------------------|-------------------------|-----------|--------------|---------------|----------------------------|
| 10 | 7ª Del SM / 13ª CSM | Três Corações | MG | Cap | QAO ADM G ART | RICARDO GONÇALVES |
| 11 | 4ª Del SM / 12ª CSM | Barbacena | MG | 1º Ten | QAO ADM G INF | RÔMULO DE ABREU |
| 12 | 19ª Del SM / 2ª CSM | Cachoeiro de Itapemirim | ES | 1º Ten | QAO ADM G COM | NERINO MARCHIORE |
| 13 | 5ª Del SM / 13ª CSM | Lavras | MG | 1º Ten | QAO MB | NELSON CARLOS GOMES ARAUJO |
| 14 | 8ª Del SM / 11ª CSM | Montes Claros | MG | 1º Ten | QAO ADM G COM | CELSO DESBESELL |
| 15 | 11ª Del SM / 2ª CSM | Niterói | RJ | 1º Ten | QAO MB | PAULO FELIX DO NASCIMENTO |
| 16 | 17ª Del SM / 2ª CSM | Nova Iguaçu | RJ | 1º Ten | QAO ADM G INT | LUIZ GOMES PAIM FILHO |
| 17 | 5ª Del SM / 2ª CSM | Rio de Janeiro | RJ | 1º Ten | QAO MB | GEFERSON PAIXÃO FORTES |
| 18 | 26ª Del SM / 11ª CSM | Santa Luzia | MG | 1º Ten | QAO MB | JOAO CARLOS MAIA FERREIRA |
| 19 | 15ª Del SM / 2ª CSM | Volta Redonda | RJ | 1º Ten | QAO ADM G INF | JOSENEI RICARDO GOMES |
| 20 | 22ª Del SM / 2ª CSM | Alegre | ES | 2º Ten | QAO ADM G CAV | MARCOS CARVALHO ALEXANDRE |
| 21 | 22ª Del SM / 11ª CSM | Araxá | MG | 2º Ten | QAO ADM G CAV | GERSON FARINHA MACHADO |

INFORMAR E ESCLARECER É DEVER DO COMANDO

| | | | | | | |
|----|----------------------|-----------------------|----|--------|---------------|---------------------------------|
| 22 | 3ª Del SM / 12ª CSM | Araçuaí | MG | 2º Ten | QAO MB | JOSÉ ANTONIO DOS SANTOS |
| 23 | 10ª Del SM / 2ª CSM | Campos dos Goytacazes | RJ | 2º Ten | QAO ADM G INF | JARDEL NUNES VIEIRA |
| 24 | 6ª Del SM / 12ª CSM | Caratinga | MG | 2º Ten | QAO MB | MARCELO SILVA |
| 25 | 8ª Del SM / 13ª CSM | Caxambu | MG | 2º Ten | QAO MNT COM | VALFREDO DA ROCHA PINTO |
| 26 | 8ª Del SM / 12ª CSM | Conselheiro Lafaiete | MG | 2º Ten | QAO ADM G INF | RICARDO CHAMARELLI DE ALMEIDA |
| 27 | 17ª Del SM / 11ª CSM | Diamantina | MG | 2º Ten | QAO ADM G INF | EDSON LUIZ DA CRUZ FRANCO |
| 28 | 3ª Del SM / 11ª CSM | Divinópolis | MG | 2º Ten | QAO ADM G INF | VALTER MAGALHÃES PINTO |
| 29 | 13ª Del SM / 11ª CSM | Guanhães | MG | 2º Ten | QAO ADM G COM | MÁRCIO DE AVINCOLA VIÇOSI |
| 30 | 9ª Del SM / 13ª CSM | Itajubá | MG | 2º Ten | QAO ADM G ENG | ELIEZER CORRÊA BERNAL |
| 31 | 9ª Del SM / 2ª CSM | Itaperuna | RJ | 2º Ten | QAO MB | JEAN CLÁUDIO DA SILVA PONTES |
| 32 | 30ª Del SM / 11ª CSM | Janauba | MG | 2º Ten | QAO ADM G INF | ANTÔNIO CÉSAR DE OLIVEIRA CARMO |
| 33 | 31ª Del SM / 11ª CSM | Januária | MG | 2º Ten | QAO ADM G COM | MARCELO BRITO DE ANDRADE |
| 34 | 15ª Del SM / 12ª CSM | Manhuaçu | MG | 2º Ten | QAO MB | GILSON ANTONIO DE ARAUJO |
| 35 | 17ª Del SM / 12ª CSM | Muriaé | MG | 2º Ten | QAO ADM G INF | AMAURI OLIVEIRA ARCANJO |
| 36 | 5ª Del SM / 11ª CSM | Pará de Minas | MG | 2º Ten | QAO ADM G COM | MÁRCIO INÁCIO CHRISTOFARO |
| 37 | 19ª Del / 11ª CSM | Patrocínio | MG | 2º Ten | QAO ADM G INF | MARCO AURÉLIO DE OLIVEIRA |
| 38 | 11ª Del SM / 13ª CSM | Pouso Alegre | MG | 2º Ten | QAO ADM G ENG | CARLOS MAGNUS BAIÃO |
| 39 | 1ª Del SM / 2ª CSM | Rio de Janeiro | RJ | 2º Ten | QAO MB | CARLOS LUIS HIRSH DE SOUZA |
| 40 | 14ª Del SM / 2ª CSM | São João de Meriti | RJ | 2º Ten | QAO MB | DOUGLAS BARBOSA ÁGUILA |
| 41 | 18ª Del SM / 2ª CSM | Vitória | ES | 2º Ten | QAO TOPO | OSÉAS BEZERRA DE ANDRADE |

c. COMANDO MILITAR DO NORTE (CMN)

| Ordem | Del SM/GIR | Cidade | UF | Posto | QMS | Nome |
|--------------|---------------------|----------------------|-----------|--------------|---------------|---------------------------------------|
| 42 | 9ª Del SM / 28ª CSM | Imperatriz | MA | Cap | QAO ADM G COM | WILSON GOMES DO NASCIMENTO |
| 43 | 8ª Del SM / 28ª CSM | Belém | PA | 1º Ten | QAO ADM G ART | SIDISNEY MAURO LOBATO DE ABREU |
| 44 | 1ª Del SM / 28ª CSM | Castanhal | PA | 1º Ten | QAO ADM G INF | JOCIMAR CUSTODIO DE OLIVEIRA EUFRAZIO |
| 45 | 6ª Del SM / 28ª CSM | Macapá | AP | 2º Ten | QAO ADM G CAV | WALDEMAR MACHADO NOGUEIRA |
| 46 | 7ª Del SM / 28ª CSM | Santa Isabel do Pará | PA | 2º Ten | QAO ADM G ART | OSMAR WANDSCHEER |
| 47 | 4ª Del SM / 28ª CSM | Santarém | PA | 2º Ten | QAO ADM G CAV | MARCOS ANDRÉ VIDART NOBLE |

INFORMAR E ESCLARECER É DEVER DO COMANDO

d. COMANDO MILITAR DO NORDESTE (CMNE)

| Ordem | Del SM/GIR | Cidade | UF | Posto | QMS | Nome |
|--------------|----------------------|-------------------------|-----------|--------------|---------------|-------------------------------------|
| 48 | 2ª Del SM / 26ª CSM | Piripiri | PI | Cap | QAO ADM G INF | LUIZ CLAUDIO FURTADO |
| 49 | 3ª Del SM / 25ª CSM | Quixada | CE | Cap | QAO ADM G CAV | JULIO DA SILVA MENDES |
| 50 | 1ª Del SM / 17ª CSM | Salvador | BA | Cap | QAO ADM G INF | CARLOS ALBERTO DE AGUIAR FILGUEIRAS |
| 51 | 3ª Del S M/24ª C S M | Açu | RN | 1º Ten | QAO ADM G INF | HAMILTON ERASMO BATISTA DE CASTRO |
| 52 | 15ª Del SM / 21ª CSM | Garanhuns | PE | 1º Ten | QAO ADM G COM | ELIAS DE SOUZA MARTINS JUNIOR |
| 53 | 9ª Del SM / 25ª CSM | Itapipoca | CE | 1º Ten | QAO ADM G CAV | MARCOS MONTEIRO ALBUQUERQUE |
| 54 | 1ª Del SM / 20ª CSM | Maceió | AL | 1º Ten | QAO ADM G COM | MIGUEL LUIZ SANTOS DE LIMA |
| 55 | 9ª Del SM / 24ª CSM | Natal | RN | 1º Ten | QAO ADM G ART | CLAUDIO ENEAS DA SILVA |
| 56 | 3ª Del SM / 26ª CSM | Picos | PI | 1º Ten | QAO MNT COM | PEDRO ANTÔNIO DANTAS NETO |
| 57 | 1ª Del SM / 21ª CSM | Recife | PE | 1º Ten | QAO ADM G INF | PAULO SERGIO PEREIRA DA SILVA |
| 58 | 5ª Del SM / 27ª CSM | Balsas | MA | 2º Ten | QAO ADM G CAV | CAIRO JOBER PEREIRA DUARTE |
| 59 | 12ª Del SM / 17ª CSM | Barreiras | BA | 2º Ten | QAO ADM G COM | SAMUEL JOSÉ MARTINS DA SILVA |
| 60 | 2ª Del SM / 21ª CSM | Cabo de Santo Agostinho | PE | 2º Ten | QAO ADM G CAV | JOFER VALNIR SOARES DE PIETRO |
| 61 | 6ª Del SM / 24ª CSM | Caicó | RN | 2º Ten | QAO ADM G INF | JOSÉ GONÇALVES DE SOUSA |
| 62 | 5ª Del SM / 23ª CSM | Campina Grande | PB | 2º Ten | QAO ADM G INT | ADELSON JOSÉ VALENTIM |
| 63 | 6ª Del SM / 26ª CSM | Canto do Buriti | PI | 2º Ten | QAO ADM G CAV | SAULO ALVES DA SILVA |
| 64 | 3ª Del SM / 27ª CSM | Caxias | MA | 2º Ten | QAO ADM G INF | ANTONIO JOSÉ RODRIGUES DA COSTA |
| 65 | 2ª Del SM / 19ª CSM | Estância | SE | 2º Ten | QAO ADM G COM | CARLOS PIRES DE LIMA |
| 66 | 7ª Del SM / 25ª CSM | Fortaleza | CE | 2º Ten | QAO ADM G INF | JOSÉ FELICIANO FARIAS DE SENNA |
| 67 | 5ª Del SM / 21ª CSM | Gravatá | PE | 2º Ten | QAO ADM G INF | LINALDO DO CARMO MARTINS |
| 68 | 13ª Del SM / 17ª CSM | Irecê | BA | 2º Ten | QAO ADM G INF | VALDOMIRO PAULO BERTÉ |
| 69 | 2ª Del SM / 18ª CSM | Itabuna | BA | 2º Ten | QAO ADM G INT | UBIRACI DE SOUSA BRITO |
| 70 | 3ª Del SM / 18ª CSM | Jequié | BA | 2º Ten | QAO SAU | JOSÉ CAMARGO HENRIQUE DO CARMO |
| 71 | 14ª Del SM / 17ª CSM | Jeremoabo | BA | 2º Ten | QAO MNT COM | CARLOS ALBERTO KOCOUREK |
| 72 | 1ª Del SM / 25ª CSM | Maranguape | CE | 2º Ten | QAO ADM G COM | ADILSON CHAVES CUNHA |
| 73 | 4ª Del SM / 19ª CSM | Nossa Senhora da Glória | SE | 2º Ten | QAO ADM G INT | ADALTON DA SILVA PRADO |
| 74 | 8ª Del SM / 24ª CSM | Pau dos Ferros | RN | 2º Ten | QAO ADM G INF | SIDNEY PEREIRA DA CRUZ |
| 75 | 7ª Del SM / 21ª CSM | Paulista | PE | 2º Ten | QAO ADM G ENG | JOSE ROBERTO PEQUENO |

INFORMAR E ESCLARECER É DEVER DO COMANDO

| | | | | | | |
|----|----------------------|----------------------|----|--------|---------------|---------------------------------|
| 76 | 16ª Del SM / 21ª CSM | Petrolina | PE | 2º Ten | QAO ADM G CAV | CLAUDIR VICENTE FANK |
| 77 | 13ª Del SM / 21ª CSM | Salgueiro | PE | 2º Ten | QAO ADM G COM | ANTONIO HENRIQUE DE FREITAS |
| 78 | G I R - Cmdo 6ª RM | Salvador | BA | 2º Ten | QAO ADM G INF | MARCO AURELIO DA SILVA TROVISCO |
| 79 | 4ª Del SM / 17ª CSM | Santo Amaro | BA | 2º Ten | QAO ADM G COM | PAULO REIS SANTIAGO MATOS |
| 80 | 2ª Del SM / 17ª CSM | Seabra | BA | 2º Ten | QAO MB | SERGIO LUIZ HILGEMBERG |
| 81 | 9ª Del SM / 23ª CSM | Serra Branca | PB | 2º Ten | QAO ADM G COM | IGUATENI JAIRO ANATER |
| 82 | 12ª Del SM / 21ª CSM | Serra Talhada | PE | 2º Ten | QAO MNT COM | JOSÉ RILDO DO NASCIMENTO |
| 83 | 1ª Del SM / 26ª CSM | Teresina | PI | 2º Ten | QAO ADM G ENG | JOSÉ DA SILVA SOUSA |
| 84 | 1ª Del SM / 18ª CSM | Vitória da Conquista | BA | 2º Ten | QAO ADM G ART | MARCOS JOSÉ HOLANDA DE PAIVA |

e. COMANDO MILITAR DO OESTE (CMO)

| Ordem | Del SM/GIR | Cidade | UF | Posto | QMS | Nome |
|--------------|----------------------|---------------|-----------|--------------|---------------|--------------------------------------|
| 85 | 1ª Del SM / 30ª CSM | Dourados | MS | 1º Ten | QAO ADM G COM | CÉSER FRANCISCO RIZZARDO |
| 86 | 11ª Del SM / 30ª CSM | Sinop | MT | 1º Ten | QAO SAU | JOSÉ CARLOS PASCOTINI |
| 87 | 7ª Del SM / 30ª CSM | Aquidauana | MS | 2º Ten | QAO ADM G INF | IVANOR JOSÉ DA SILVA |
| 88 | 9ª Del SM / 30ª CSM | Cuiabá | MT | 2º Ten | QAO ADM G INF | JOSÉ DE ANCHIETA FRAGA PEREIRA |
| 89 | 2ª Del SM / 31ª CSM | Ji-Paraná | RO | 2º Ten | QAO ADM G CAV | ALTEMIR VIEIRA SCHULTZ |
| 90 | 13ª Del SM / 30ª CSM | Juina | MT | 2º Ten | QAO ADM G INF | JUARÊS DIAS GONÇALVES |
| 91 | 4ª Del SM / 30ª CSM | Paranaíba | MS | 2º Ten | QAO ADM G INF | FRANCISCO DE ASSIS REBOUÇAS TORQUATO |
| 92 | 10ª Del SM / 30ª CSM | Rosário Oeste | MT | 2º Ten | QAO TOPO | GILBERTO DA SILVA |

f. COMANDO MILITAR DO PLANALTO (CMP)

| Ordem | Del SM/GIR | Cidade | UF | Posto | QMS | Nome |
|--------------|---------------------|---------------|-----------|--------------|---------------|-------------------------------|
| 93 | Del Esp SM / 7ª CSM | Brasília | DF | Maj | INF | ROGÉRIO ALTARÚGIO |
| 94 | 1ª Del SM / 7ª CSM | Goiânia | GO | Cap | QAO ADM G ENG | SÉRGIO LUIS MARQUES HERNANDES |
| 95 | 9ª Del SM / 7ª CSM | Porangatu | GO | Cap | QAO MB | PAULO DA BOA MORTE ROCHA |
| 96 | 10ª Del SM / 7ª CSM | Morrinhos | GO | 1º Ten | QAO ADM G INF | ALVIM JOSÉ PEREIRA |
| 97 | 15ª Del SM / 7ª CSM | Palmas | TO | 1º Ten | QAO ADM G ENG | JOAO DIRLEI BRAZIL SEVERO |
| 98 | 7ª Del SM / 7ª CSM | Uberlândia | MG | 1º Ten | QAO SAU | DIOGENES PEREIRA DE CERQUEIRA |
| 99 | 2ª Del SM / 7ª CSM | Anápolis | GO | 2º Ten | QAO ADM G COM | CÁSSIO JÚNIOR NUNES |

INFORMAR E ESCLARECER É DEVER DO COMANDO

| | | | | | | |
|-----|---------------------|-----------|----|--------|---------------|-----------------------------|
| 100 | 13ª Del SM / 7ª CSM | Araguaína | TO | 2º Ten | QAO SAU | CLAUDIO DE ANDRADE DA SILVA |
| 101 | G I R - Cmdo 11ª RM | Brasília | DF | 2º Ten | QAO ADM G CAV | OTALIO ROMEU DE SOUZA TIMM |
| 102 | 4ª Del SM / 7ª CSM | Rio Verde | GO | 2º Ten | QAO MB | RENATO CARLOS DE MATTOS |

g. COMANDO MILITAR DO SUL (CMS)

| Ordem | Del SM/GIR | Cidade | UF | Posto | QMS | Nome |
|--------------|----------------------|-------------------|-----------|--------------|---------------|--------------------------------------|
| 103 | 9ª Del SM / 8ª CSM | Cachoeira do Sul | RS | Cap | QAO ADM G ENG | CARLOS AUGUSTO CALAGE SILVEIRA |
| 104 | 19ª Del SM / 15ª CSM | Cascavel | PR | Cap | QAO ADM G INF | HILÁRIO TEIXEIRA |
| 105 | 14ª Del SM / 15ª CSM | Londrina | PR | Cap | QAO ADM G ENG | JOSÉ MARCOS DE ANDRADE |
| 106 | 14ª Del SM / 10ª CSM | Sarandi | RS | Cap | QAO ADM G ART | RUDI RUBENS WEBER |
| 107 | 1ª Del SM / 10ª CSM | Alegrete | RS | 1º Ten | QAO SAU | WASHINGTON LUIZ CARVALHO DAMACENO |
| 108 | 13ª Del SM / 15ª CSM | Cornélio Procópio | PR | 1º Ten | QAO ADM G INF | EDSON SCHIMANSKI |
| 109 | 33ª Del SM / 15ª CSM | Francisco Beltrão | PR | 1º Ten | QAO ADM G INF | ANTONIO CARLOS DOS SANTOS |
| 110 | 3ª Del SM / 8ª CSM | Lajeado | RS | 1º Ten | QAO ADM G COM | LUIZ FERNANDO SCHEEREN |
| 111 | 21ª Del SM / 15ª CSM | Pato Branco | PR | 1º Ten | QAO ADM G CAV | GELSON SCHENEIDER DO NASCIMENTO |
| 112 | 5ª Del SM / 10ª CSM | Santa Rosa | RS | 1º Ten | QAO ADM G ART | DORVAL GLADEMIR BROGLIO |
| 113 | 2ª Del SM / 10ª CSM | Santiago | RS | 1º Ten | QAO ADM G COM | SÉRGIO JUARES LUNARDES GONÇALVES |
| 114 | 20ª Del SM / 15ª CSM | Telêmaco Borba | PR | 1º Ten | QAO MB | JADIR FRANCISCO PEREIRA |
| 115 | 17ª Del SM / 15ª CSM | Apucarana | PR | 2º Ten | QAO ADM G INF | VALDIR LEONARDO WELTER |
| 116 | 12ª Del SM / 8ª CSM | Camaquã | RS | 2º Ten | QAO ADM G CAV | PAULO SÉRGIO ROCHA SELAU |
| 117 | 18ª Del SM / 16ª CSM | Chapecó | SC | 2º Ten | QAO ADM G ART | SÉRGIO FINCKLER |
| 118 | 14ª Del SM / 16ª CSM | Curitibanos | SC | 2º Ten | QAO ADM G INF | CHARLES SIDNEY ABREU |
| 119 | 17ª Del SM / 16ª CSM | Itajaí | SC | 2º Ten | QAO MNT COM | ARY ALAIR SAVIANO |
| 120 | 5ª Del SM / 16ª CSM | Joinville | SC | 2º Ten | QAO ADM G ART | ADEMAR ROQUE HIPPLER RUWER |
| 121 | 9ª Del SM / 16ª CSM | Lages | SC | 2º Ten | QAO ADM G INF | CLÁUDIO ELIAS DOS SANTOS VASCONCELOS |
| 122 | 7ª Del SM / 16ª CSM | Maravilha | SC | 2º Ten | QAO MB | CARLOS ALBERTO SOARES MARINHO |
| 123 | 3ª Del SM / 15ª CSM | Maringá | PR | 2º Ten | QAO ADM G CAV | CLAUDIO BELMUDES LOPES |
| 124 | 8ª Del SM / 8ª CSM | Montenegro | RS | 2º Ten | QAO ADM G CAV | CLÁUDIO MARILEU DE PIETRO FLÔRES |
| 125 | 6ª Del SM / 8ª CSM | Novo | RS | 2º Ten | QAO ADM G INF | IVO JOSÉ ROHR |

INFORMAR E ESCLARECER É DEVER DO COMANDO

| Hamburgo | | | | | | |
|----------|----------------------|----------------------|----|--------|---------------|-----------------------------|
| 126 | 5ª Del SM / 8ª CSM | Osório | RS | 2º Ten | QAO ADM G ART | EDILCEU THOMÉ DA CRUZ |
| 127 | 10ª Del SM / 8ª CSM | Pelotas | RS | 2º Ten | QAO ADM G COM | DELSON LEOPOLDO FERREIRA |
| 128 | G I R - Cmdo 3ª RM | Porto Alegre | RS | 2º Ten | QAO ADM G INF | JORGE ADAHIR SOARES GRIZUT |
| 129 | 3ª Del SM / 10ª CSM | Santa Maria | RS | 2º Ten | QAO ADM G CAV | HENRIQUE GUSTAVO SCHEUER |
| 130 | 4ª Del SM / 10ª CSM | Santo Ângelo | RS | 2º Ten | QAO ADM G INF | GSÉ ELOI MARINS |
| 131 | 2ª Del SM / 8ª CSM | São Jerônimo | RS | 2º Ten | QAO ADM G COM | NILTON CAMASSOLA VARELA |
| 132 | 1ª Del SM / 16ª CSM | São José | SC | 2º Ten | QAO ADM G ART | EDSON LUIS RONSANI ZUCHETO |
| 133 | 2ª Del SM / 15ª CSM | São José dos Pinhais | PR | 2º Ten | QAO MB | TARAS LEBID |
| 134 | 32ª Del SM / 15ª CSM | Umuarama | PR | 2º Ten | QAO ADM G CAV | MÁRIO IVAN MERCH DOS SANTOS |
| 135 | 22ª Del SM / 15ª CSM | União da Vitória | PR | 2º Ten | QAO MB | VALDECIR LUÍS FURLAN |

h. COMANDO MILITAR DO SUDESTE (CMSE)

| Ordem | Del SM/GIR | Cidade | UF | Posto | QMS | Nome |
|-------|----------------------|-------------------|----|--------|---------------|--|
| 136 | 4ª Del SM / 5ª CSM | Araraquara | SP | Cap | QAO ADM G INT | JOSÉ GERVÁSIO MARTINHO |
| 137 | 7ª Del SM / 5ª CSM | Catanduva | SP | Cap | QAO ADM G INF | PAULO SÉRGIO THEODORO |
| 138 | 22ª Del SM / 14ª CSM | Jaú | SP | Cap | QAO ADM G ART | JOSÉ ALCIDES SILVA FREITAS |
| 139 | 9ª Del SM / 4ª CSM | Guaratinguetá | SP | 1º Ten | QAO ADM G COM | MÁRCIO HENRIQUE DA SILVA ALVES |
| 140 | 23ª Del SM / 14ª CSM | Itu | SP | 1º Ten | QAO ADM G ART | JOSÉ CARLOS SALUSTRIANO |
| 141 | 8ª Del SM / 5ª CSM | Jaboticabal | SP | 1º Ten | QAO ADM G INF | JOEL DA SILVA CAVALCANTI |
| 142 | 1ª Del SM / 5ª CSM | Ribeirão Preto | SP | 1º Ten | QAO ADM G INF | ANTÔNIO MARCOS PEIXOTO |
| 143 | 5ª Del SM / 4ª CSM | Santos | SP | 1º Ten | QAO ADM G COM | FAUZER ABDEL PEREZ LEVY RIBEIRO DOS SANTOS |
| 144 | 1ª Del SM / 14ª CSM | Sorocaba | SP | 1º Ten | QAO ADM G CAV | JONAS KATUITI NONAKA |
| 145 | 17ª Del SM / 4ª CSM | São Paulo | SP | 1º Ten | QAO ADM G INF | ROGERIO CAMPOS |
| 146 | 13ª Del SM / 14ª CSM | Avaré | SP | 2º Ten | QAO ADM G INF | SÉRGIO VITORINO DA SILVA NETO |
| 147 | 3ª Del SM / 14ª CSM | Bragança Paulista | SP | 2º Ten | QAO ADM G INF | WILLIAM HILTON SANTOS |
| 148 | 4ª Del SM / 14ª CSM | Campinas | SP | 2º Ten | QAO MB | GERALDO MAGELA VILELA |
| 149 | 19ª Del SM / 5ª CSM | Fernandópolis | SP | 2º Ten | QAO ADM G COM | WELLINGTON MOREIRA DE SOUSA |
| 150 | 11ª Del SM / 5ª CSM | Franca | SP | 2º Ten | QAO ADM G CAV | ROMILDO MORACÍ BOTIGELI |

INFORMAR E ESCLARECER É DEVER DO COMANDO

| | | | | | | |
|-----|----------------------|-----------------------|----|--------|---------------|---------------------------------------|
| 151 | 15ª Del SM / 14ª CSM | Itapetininga | SP | 2º Ten | QAO ADM G INF | MARCO AURÉLIO RODA |
| 152 | 16ª Del SM / 14ª CSM | Itapeva | SP | 2º Ten | QAO SAU | JAIR DE FARIA |
| 153 | 5ª Del SM / 14ª CSM | Mogi-Mirim | SP | 2º Ten | QAO ADM G CAV | RONALDO JOSÉ SERAFIM |
| 154 | 10ª Del SM / 14ª CSM | Piracicaba | SP | 2º Ten | QAO ADM G COM | HÉLIO DE SOUZA LIMA |
| 155 | 13ª Del SM / 4ª CSM | Registro | SP | 2º Ten | QAO ADM G COM | CARLOS EDUARDO OLIVEIRA DO NASCIMENTO |
| 156 | 18ª Del SM / 4ª CSM | São Bernardo do Campo | SP | 2º Ten | QAO ADM G COM | CLAUDIO CALESCO DA SILVA |
| 157 | 7ª Del SM / 4ª CSM | São José dos Campos | SP | 2º Ten | QAO MB | JORGE SOUZA DA SILVA |
| 158 | G I R - Cmdo 2ª RM | São Paulo | SP | 2º Ten | QAO MB | CELSO DE CARVALHO CONRADO |
| 159 | 8ª Del SM / 4ª CSM | Taubaté | SP | 2º Ten | QAO MB | MARCO ANTONIO SOUZA |
| 160 | 18ª Del SM / 5ª CSM | Votuporanga | SP | 2º Ten | QAO ADM G INF | WANDER JOSÉ DE OLIVEIRA |

Gen Bda OTAVIO SANTANA DO RÊGO BARROS
 Chefe do Centro de Comunicação Social do Exército

INFORMAR E ESCLARECER É DEVER DO COMANDO