



RESUMO
SUMÁRIO DIÁRIO DE SITUAÇÃO

Do dia 21 p/ 22 Mai 12

PERÍODO: 211600Mai12

221600Mai12

1. MEIOS EMPREGADOS

- Estão sendo empregados na operação 925 militares do EB e aproximadamente 85 agentes da PF, PRF, PM/AC, PM/RO, FUNAI, IBAMA e ICMBio perfazendo um total de 1010 integrantes.
- No Estado do AC encontram-se 488 militares do EB e 38 integrantes das demais agências.
- No Estado de RO encontram-se 437 militares do EB e 47 integrantes das demais agências.
- Encontram-se sendo utilizadas 68 viaturas e 15 embarcações (voadeiras militares e barcos regionais).

2. AÇÕES

- Foram realizadas 13 atividades no período considerado, sendo 03 PBCFlu, 04 patrulhas terrestres e 07 PBCE.
- Não houve relevância nas apreensões.

3. ACISO

- Total de atendimentos no período considerado:

No Estado de RONDÔNIA

* Atendimento Médico: 22

* Atendimento Odontológico: 12

No Estado do ACRE

Não ocorreu.

- Localidades assistidas CABIXI-RO e ARARAS-RO.

4. FOTOS DOS EVENTOS



Governador TIÃO VIANA visitando o aeródromo de JORDÃO-AC e observando as ações realizadas por tropas do 4º BIS durante a operação.



PBCE realizado pelo 4º BIS na Rv BR 317 próximo a Loc de ASSIS BRASIL.

PBCE sendo realizado na Rv BR 364 próximo a Loc de FEIJÓ-AC (ação realizada pelo 4º BIS).





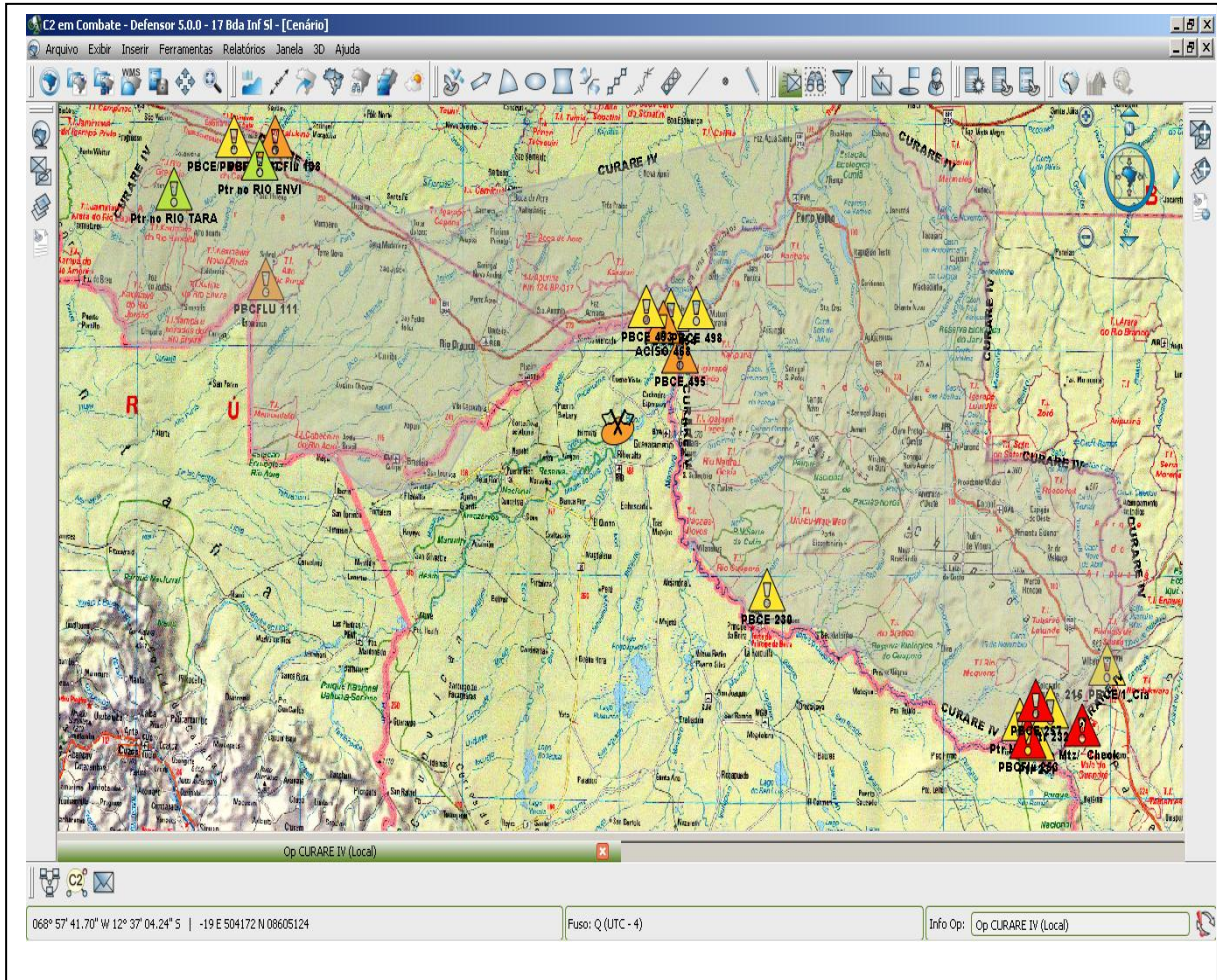

Verificação em veículo sendo realizada por militares do 4º BIS em PBCE na BR 364, próximo a Loc de TARAUCÁ-AC.

PBCE sendo realizado na RO 425 próximo ao entroncamento com a BR 364 (Loc de ABUNÃ-RO/ ação realizada pelo 54º BIS).

4. SITUAÇÃO NO C2 em Cmb



	<u>Ação ocorrendo (+ 50%)</u>
	<u>Ação futura</u>
	<u>Ação ocorrendo (- 50%)</u>
	<u>Ação concluída</u>

OPERAÇÃO CURARE IV
QUADRO QUANTITATIVO DE RESULTADOS OBTIDOS

ACUMULADO

Período considerado de 30 Abr – 22 Maio 12		TOTAL OPERAÇÃO
INSPEÇÕES, VISTORIAS E REVISTAS	INSPEÇÕES DE EMBARCAÇÕES	288
	VISTORIA DE VEÍCULOS LEVES	7350
	VISTORIAS EM MOTOS	4269
	VISTORIAS DE CAMINHÕES	1871
	VISTORIAS DE ÔNIBUS	723
	REVISTAS DE PEDESTRES/ BICICLETAS	11200
	REVISTA DE AERONAVES	49
	RECEITA FEDERAL DO BRASIL	03
	INSPEÇÕES IBAMA	02
	PBCE realizados	123
PATRULHA	FLUVIAIS	44
	TERRESTRES	84
	AEREAS (INCLUI Rec Amv)	00
APREENSÕES	EMBARCAÇÕES	01
	VEÍCULOS LEVES	06
	MOTOS	09
	CAMINHÕES	00
	COMBUSTÍVEL	2530 litros
	MACONHA	1,2 kg
	COCAÍNA	2,7 Kg
	PASTA BASE DE COCAÍNA	9,3 Kg
	OUTRAS DROGAS (crack)	1 Kg
	CONTRABANDO (Valor em Reais)	R\$ 12.000,00
	DESCAMINHO (Valor em Reais)	R\$ 14.062,40
	DIVISAS (em US\$)	00
	DIVISAS (em R\$)	R\$ 5.100,00
MADEIRA	14 m3	

APREENSÕES DE ARMAS E MUNIÇÕES	ARMAS DE USO EXCLUSIVO DAS FA (Qtde)	00
	OUTRAS ARMAS (Qtde)	11
	PEÇAS E COMPONENTES DE ARMAS (Qtde)	00
	MUNIÇÕES DE USO MILITAR (Qtde)	00
	MUNIÇÕES COMUNS (Qtde)	50
	EXPLOSIVOS (em Kg)	00
PRISÕES	AUTO DE PRISÃO EM FLAGRANTE DELITO (APFD)	13
	OUTRAS (FORAGIDOS, IPM, etc)	00
ACISO (RONDÔNIA)	PROCEDIMENTOS	145
	ATENDIMENTOS ODONTOLÓGICOS	271
	ATENDIMENTOS MÉDICOS	510
ACISO (ACRE)	PROCEDIMENTOS	420
	ATENDIMENTOS ODONTOLÓGICOS	389
	ATENDIMENTOS MÉDICOS	1357
FISC DE PRODUTOS CONTROLADOS	FISCALIZAÇÃO EM PEDREIRAS	08
	FISCALIZAÇÃO E PESSOAS JURÍDICAS	10
	FISCALIZAÇÃO EM PESSOAS FÍSICAS	13
RECONHECIMENTOS AÉREOS	VISUAL OU DE SINAIS	00
BUSCA E APREENSÃO	OPERAÇÕES DE BUSCA E APREENSÃO COM ÓRGÃOS DE SEGURANÇA PÚBLICA	00